

POHLED JIŽNÍ (OD NÁSTUPIŠTĚ)

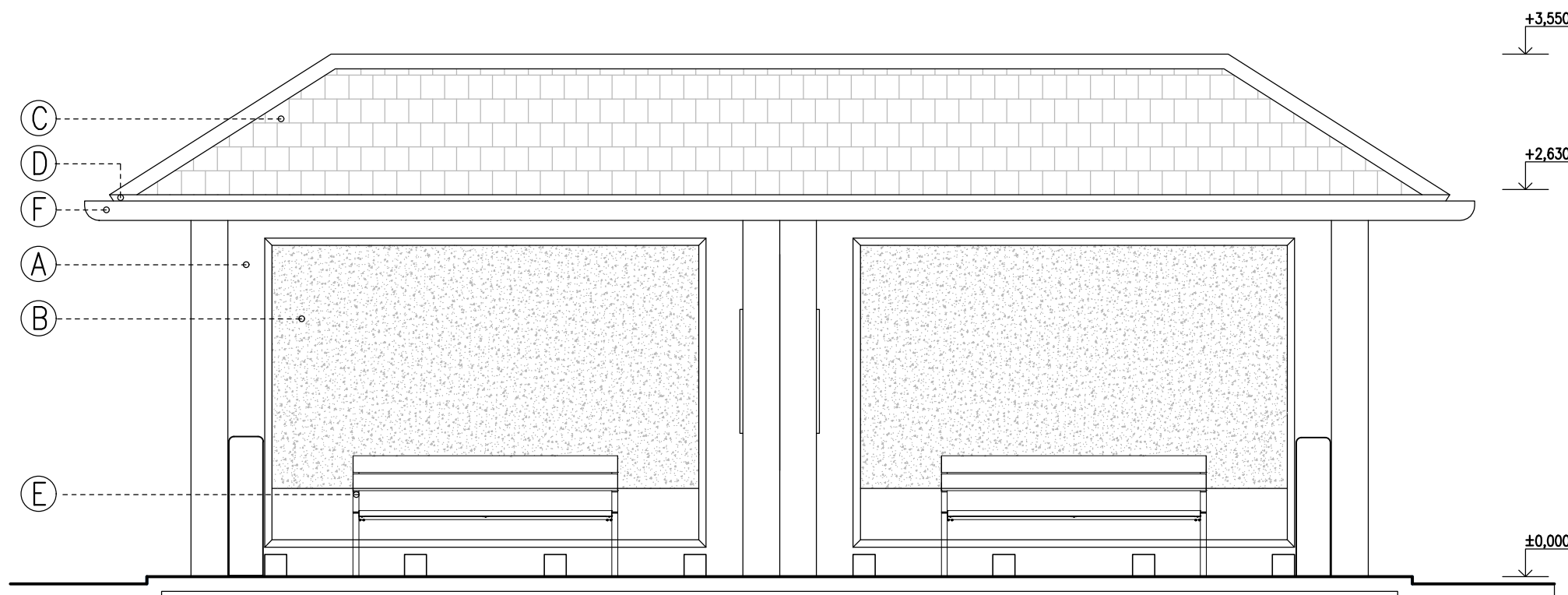

POHLED ZÁPADNÍ

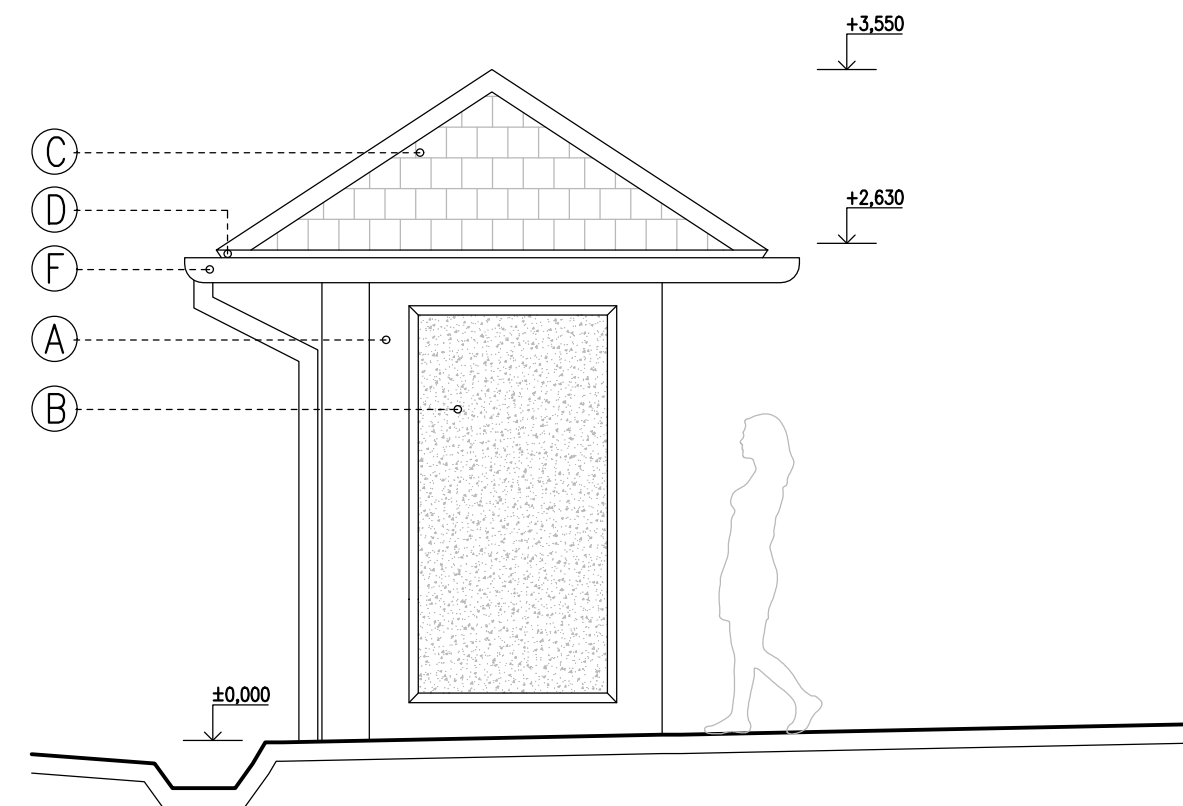

LEGENDA

- (A) PREFABRIKOVANÉ KONSTRUKCE beton, barva šedá
- (B) PREFABRIKOVANÉ KONSTRUKCE zdrsňný beton, barva šedá
- (C) STŘEŠNÍ KRYTINA vláknocementová, barva šedá
- (D) PRVKY KROVU dřevěný masiv, lazura hnědá
- (E) MOBILIÁŘ nerez ocel, barva přírodní
- (F) KLEMPÍŘSKÉ VÝROBKY pozinkovaná ocel, barva šedá

POHLED SEVERNÍ

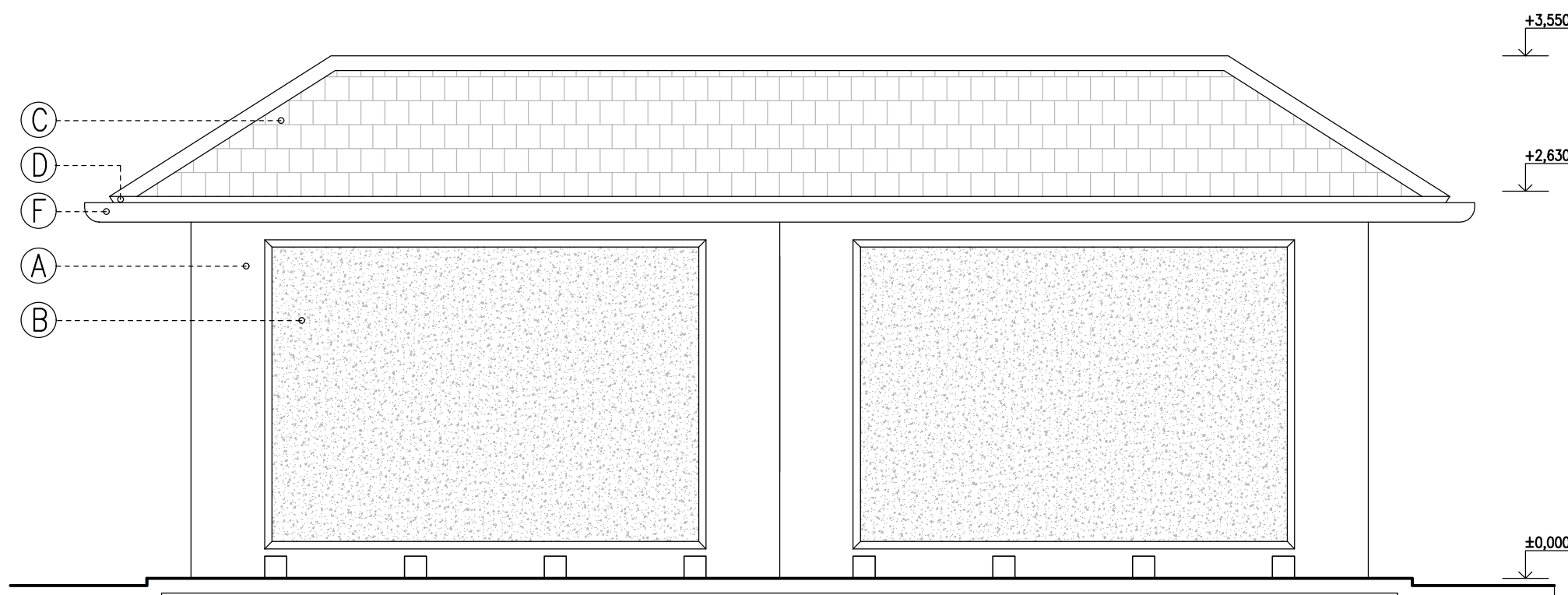

POHLED VÝCHODNÍ

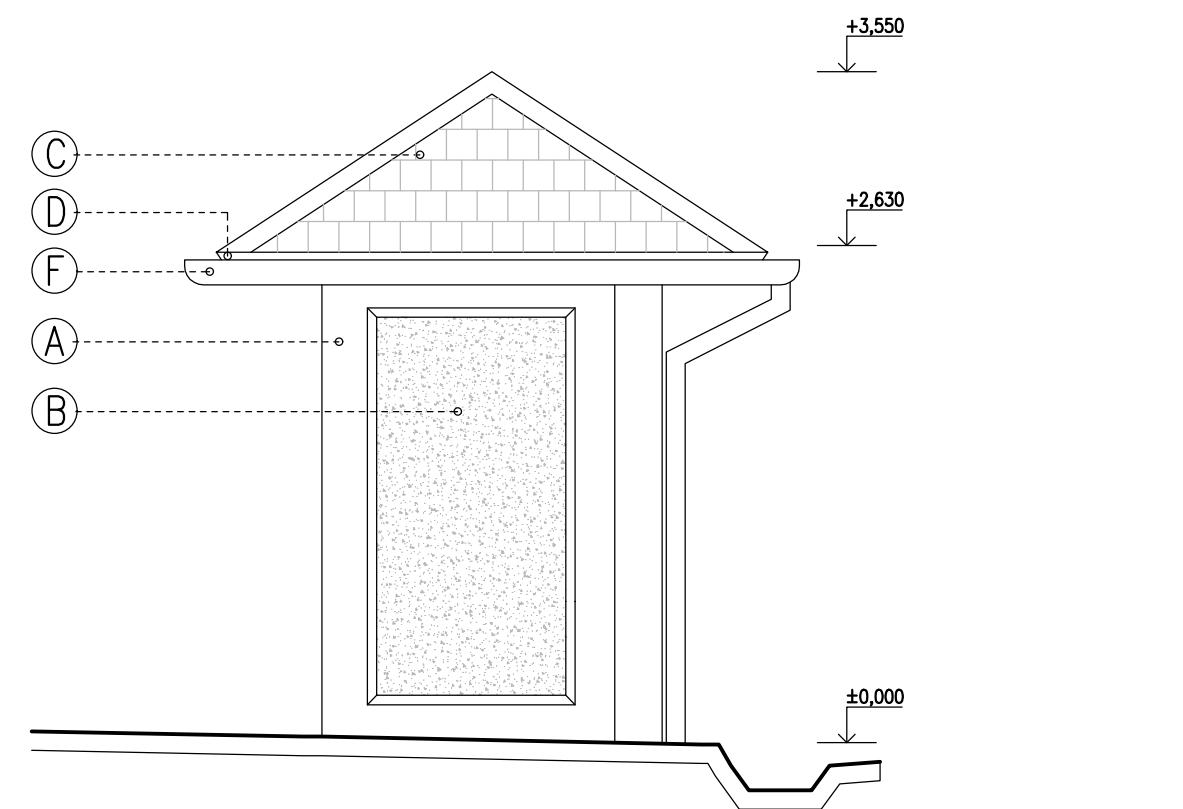

		Ministerstvo dopravy Státní fond dopravní infrastruktury	
Jiná ověření:		Paré:	
Orientační schéma:		Razítko oprávněné osoby:	
		Podpis: Datum:	
Revize:	Datum:	Popis:	Kontroloval:
000	08.08.2021	Dokumentace k připomínkám	Ing. Martin Kubečka
001	09.04.2022	Definitivní odevzdání dokumentace	Ing. Martin Kubečka
Stavebník/Investor:		Správa železnic, státní organizace	
Adresa:		Dlážděná 1003/7, 110 00 Praha 1	ŽELEZNIC
Zástupce investora:		Stavební správa východ	
Adresa:		Nerudova 773/1, 779 00 Olomouc	
Zhotovitel díla:		Dopravní projektování, spol. s r. o.	
Adresa:		28. října 3388/111, 702 00 Moravská Ostrava	
Kontakt:		T: +420 595 155 011 E: ostrava@dopravniprojektovani.cz	
Zhotovitel objektu:		Dopravní projektování, spol. s r. o.	
Adresa:		28. října 3388/111, 702 00 Moravská Ostrava	
Kontakt:		T: +420 595 155 011 E: ostrava@dopravniprojektovani.cz	
Hlavní projektant (HIP):		Ing. Libor Habrnál	Specialista: Ing. Martin Kubečka
Název stavby/akce:	Rekonstrukce žel. zast. Vnorovy na trati Veselí n/M - Sudoměřice		Označení investora: S622000152
Název části:	Přístřešky na nástupištích		Označení zhotovitele: 21011
Název objektu/díle části:	Přístřešek		Označení části: D.2.2.2
Název přílohy:	Pohledy		Označení objektu/komplexu: SO 10-75-00
Název díle části přílohy:			Číslo přílohy: 2. 004
Odpovědný projektant:	Zpracovatel přílohy:	Měřítko: 1:100	Stupeň dokumentace:
Ing. Martin Kubečka	Černý Dominik	Formáty: 4 x A4	DUSP+PDPS
Kraj:	Katastrální území:	TUDU:	Smluvní datum zpracování:
Jihomoravský	Vnorovy [784 206]	2391 02	09.04.2022
Označení investora: S 6 2 2 0 0 0 1 1 5 2		Stupeň dokumentace: Číslo: 2 - 1 0 U S P - 0 2 2 0 2	Objekt: S 0 1 0 1 0 7 5 0 0
[Prostor pro další informace]		Příloha: X X	Revize: - 2 - 1 0 0 4 - 0 0 1